

Bastiaan
Buurman
architect

CURRICULUM

VITAE

Hertshoornstraat 26
NL-6813 EJ Arnhem

+31(0)6 54 76 85 70
mail@bastiaanbuurman.nl

bastiaanbuurman.nl

“In de wrijving tussen vraag,
context en proces ligt voor mij
de ware potentie van de
opgave.”



“Mijn belangstelling ligt bij de vitaliteit en toekomstbestendigheid van stad en streek. Ik wil hier door co-creatie, het uitwisselen van vaardigheden en kennisdeling een bijdrage aan leveren.”

PROFIEL

Rust en eenvoud. Een heldere structuur met een vanzelfsprekende organisatie. Een consistente materialisering, de maakbaarheid voorop. Maar ook de betekenis van architectuur voor stad en landschap en hun onderlinge wisselwerking. En niet in de laatste plaats de dialoog met de gebruiker en zijn invloed op het ontwerpproces.

Deze zijn voor mij onlosmakelijk verbonden met de opgave vitale gebouwen te realiseren waarbij de mens én het (toekomstig) gebruik centraal staan. En juist in de wrijving tussen vraag, context en proces ligt voor mij de ware potentie van de opgave. Mijn belangstelling gaat dan ook uit naar het werken aan projecten binnen een complexe context en het leveren van een bijdrage aan een vitale toekomstbestendige stad en streek.

Van nature ben ik nieuwsgierig aangelegd, breed georiënteerd en beschik ik over een groot leervermogen. Nieuwe complexe materie weet ik mijzelf vlot eigen te maken. Dit geeft mij de mogelijkheid op verschillende schaalniveaus aan een breed scala van stedenbouwkundige, architectonische en interieuropgaven te werken.

Beperkingen, complexiteit en andere invalshoeken worden een stuwende kracht en bieden mij de voedingsbodem om vanuit een scherpe analyse van de vraagstelling tot concepten te komen die de opgave overstijgen. Deze concepten weet ik om te zetten naar haalbare oplossingen binnen de gestelde kaders. Daarbij ben ik creatief en pragmatisch in het zoeken naar oplossingen en overzie daarbij de consequenties voor anderen.

Postadres

Hertshoornstraat 26
NL-6813 EJ Arnhem

Contact

+31(0)6 54 76 85 70
mail@bastiaanbuurman.nl

opZoom architecten

Willemsplein 5
NL-6811 KA Arnhem

+31(0)26 368 42 70
bbaarman@opzoom.nl

Social Media

Bastiaan Buurman is te volgen via LinkedIn, twitter, facebook en Instagram.

SBA: 1.071115.036
BNA: 40827

www.bastiaanbuurman.nl

Curriculum Vitae

Opleiding

2015	Bouwlokaal, ondernemen voor ruimtelijk ontwerpers
2001-2007	ArtEZ, masteropleiding architectuur, Arnhem
1997-2001	Hogeschool van Arnhem en Nijmegen, HTS Bouwkunde, Arnhem

Werkervaring

projectarchitect	2017	opZoom architecten, Arnhem
	2016	Slangen+Koenis architecten, Ijsselstein
	2012-2015	Wiegerinck architectuur stedenbouw Arnhem
(project)architect	2006-2012	SBH Architecten + Adviseurs, Arnhem
assistent architect	2001-2006	SBH Architecten + Adviseurs, Arnhem

Nevenactiviteiten

2016 -	lid programmaraad Centrum voor (landschaps) Architectuur en Stedenbouw Arnhem (CASA)
2015 -	voorzitter Stichting Dag van de Architectuur Arnhem; lid programmacie Arnhem Architectuur Film Festival;
2009 - 2015	lid programmacie Dag van de Architectuur Arnhem;
2011	Afstudeerbegeleider HAN-Bouwkunde.

Cursussen & Workshops

2013	Bouwbesluit 2012, BOB Opleiding, Training en Advies
2011	Autodesk Revit Architecture Certified Professional, Cadac Group Autodesk Revit Architecture Certified Associate, Cadac Group
2010	Duurzaam Bouwen, Post Master Instituut voor Architectuur PMIA
2008	'de achtertuin van Arnhem; een verkenning van de landschappelijke noordrand' workshop natuur: 'gift of de geneugten van het detoxbos', CASA

PROJECTEN OVERZICHT

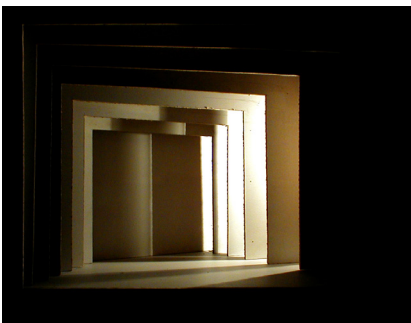

0202 *BBa*
Licht - Schaduw
Arnhem, ArtEZ



0301 *BBa*
Enceneering van de Verbeelding
Arnhem, ArtEZ



0401 *BBa*
Monochrome blue,
Het Hoofdkwartier - Arnhem, ArtEZ

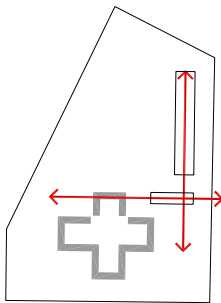

0601 *SBH*
De Woenselse Poort
de Grote Beek - Eindhoven, GGz Eindhoven
en de Kempen



0602 *SBH*
Orthopsychiatrie
de Grote Beek - Eindhoven, GGz Eindhoven
en de Kempen



0604 *SBH*
Gebouw voor arbeidstherapie
de Grote Beek - Eindhoven, GGz Eindhoven
en de Kempen

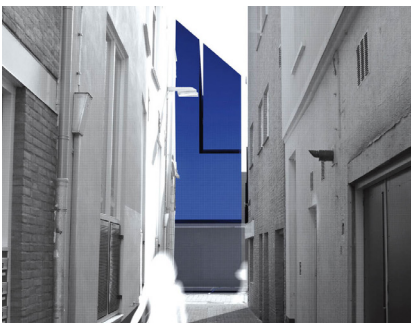

0701 *BBa*
huis
Rijnstraat - Arnhem, ArtEZ

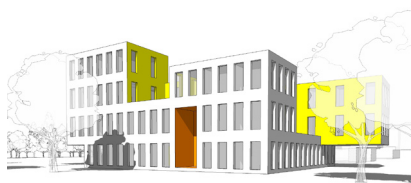

0702 *SBH*
Orthopsychiatrie
Halsteren, GGz



0705 *SBH*
Forensisch Psychiatrische Kliniek
de Grote Beek - Eindhoven, GGz Eindhoven
en de Kempen

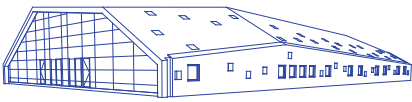

0802
Woongebouw SGLVG
Groot Hungerink - Eefde, Trajectum-
Hanzeborg

SBH



0803
Reflectieve installatie 'X'
Arnhem, Sonsbeek 2008

SBH



0901
Woon- & dagbestedingsgebouw
Baak, Sité

SBH

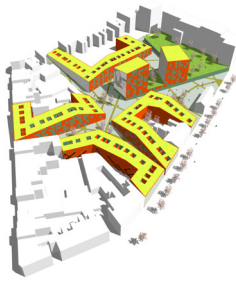

0903
Europan 10
Liège België, European België

BBa



0904
Woongebouw beperkt beveiligd
Rekken, Rentray

SBH

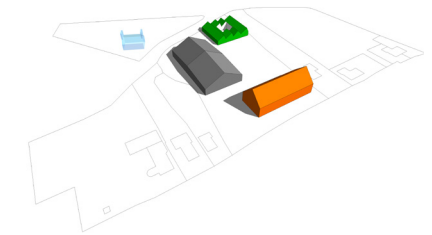

0905
Woonzorgcomplexen
Hoornaar & Giessenburg, Bloei & Kleurrijk
wonen

SBH



1003
Visie op inbreidingslocatie bloemkoolwijk
Olden Tempel - Beuningen, Standvast
Wonen

SBH

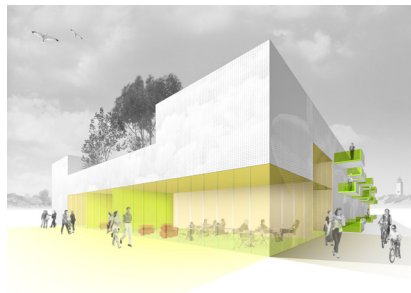

1004
Individueel Langdurend Intensief Verblijf
Noordwijkerhout, GGz Duin en Bollenstreek
& stichting Rivierduinen

SBH



1005
Rehab Arnhem
Arnhem, [A]platform

SBH



1006
Interventie aan blinde kopgevels
Olden Tempel - Beuningen, Standvast
Wonen

SBH

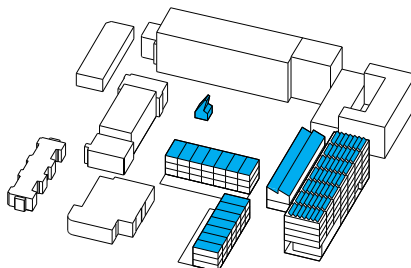

1007
'De Transformatie'
Arnhem, Volkshuisvesting Arnhem & Kuiper
Arnhem

SBH

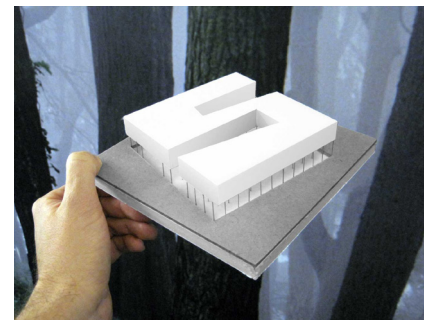

1008
Verkeerscentrale VCZN, regiokantoor RWS
en zoutloods
Geldermalsen, Rijkswaterstaat regio Zuid

SBH

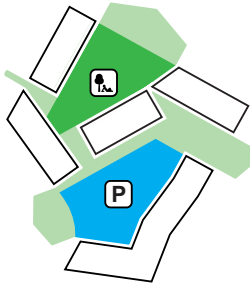

1101 *SBH*
 Woongebouwen + zorgappartementen
 Parijsch Culemborg, STMR & Syndion

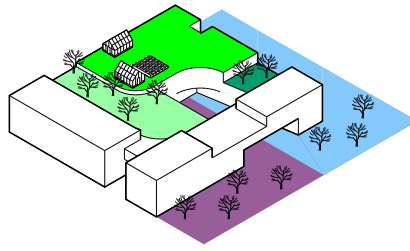

1102 *SBH*
 U3, school voor drie VSO scholen
 Utrecht, gemeente Utrecht

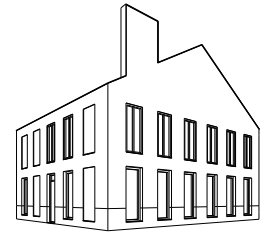

1103 *SBH*
 Woningbouw Saksen Weimar
 vml. Saksen Weimar kazerne Arnhem,
 Giesbers & Vivare



1104 *SBH*
 Braak: Horti Botanici Intertempus
 Arnhem, Lippenstift voor de stad



1105 *SBH*
 Theaterwerkplaats toneelgroep Oostpool
 Weertjesstraat Arnhem, Oostpool



1106 *SBH*
 grondgebonden woningen
 Olden Tempel - Beuningen, Standvast Wonen



1201 *SBH*
 Polyfonie OK74
 Arnhem

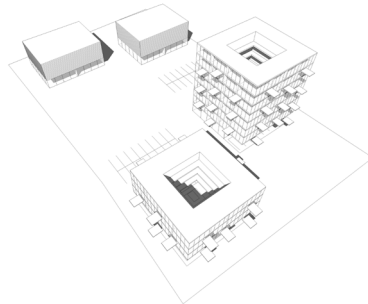

1203 *SBH*
 Verkenning naar hoog- en laagbouw,
 Leidenweg - Arnhem, Pleyade



1204 *WIEG*
 Hotfloor LZR
 Roermond, Laurentius Ziekenhuis



1204 *WIEG*
 Hotfloor LZR
 Roermond, Laurentius Ziekenhuis

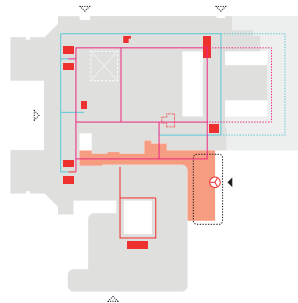

1204 *WIEG*
 Structuurontwerp renovatie LZR
 Roermond, Laurentius Ziekenhuis



1205 *WIEG*
 Admiraal De Ruyter Ziekenhuis
 Vlissingen, ADRZ



1206 *WIEG*
PG woonvormen in Stad en Streek
Lentegroep

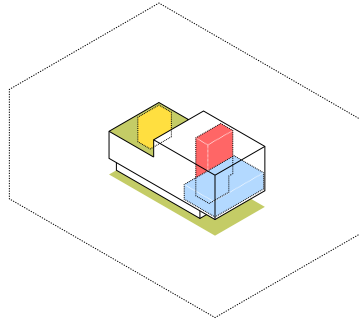

1207 *WIEG*
zorgappartementen icm wijkcentrum
Hilversum, stichting Dudok Wonen



1301 *WIEG*
dagcentrum UMCG
Groningen, UMCG



1305 *WIEG*
OKC ZSJ
Harderwijk, ziekenhuis St Jansdal

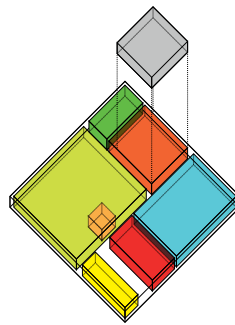

1307 *WIEG*
diagnostisch laboratorium
Eindhoven, van Looy groep / Diagnostiek
voor U



1308 *BBa*
Huis B
Duiven, familie Buurman



1309 *WIEG*
renovatie St. Elisabeth Gasthuis
Amersfoort, St. Elisabeth Gasthuis



1310 *WIEG*
PLINT17
Arnhem, Volkshuisvesting



1401 *WIEG*
'Voorveldsehof'
Veemarkt, Utrecht, AxionContinu

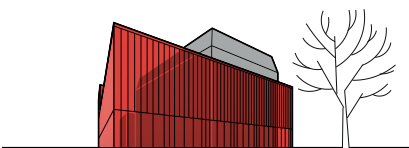

1402 *WIEG*
renovatie & uitbreiding Theater Harderwijk,
Harderwijk, Theater Harderwijk



1403 *WIEG*
IUBAT hospital
Dhaka, Bangladesh, IUBAT



1405 *WIEG*
High End Conferencing Center PWC
Amsterdam, PricewaterhouseCoopers

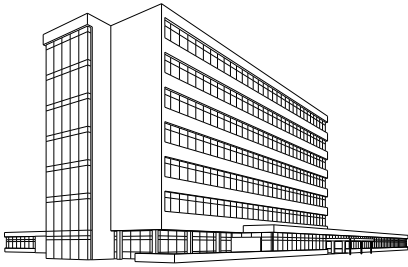

1407 *WIEG*
renovatie & herbestemming vml.
verpleeghuis tot zorghotel AVK
Utrecht, AxionContinu

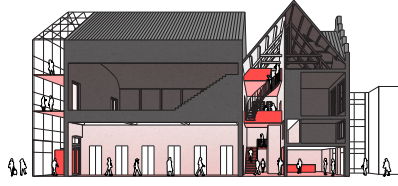

1501 *WIEG*
renovatie & uitbreiding Theater a/d Rijn
Arnhem, Traject & Generale Oost



1502 *WIEG*
kindercluster Bloemhof
Rotterdam, gemeente Rotterdam

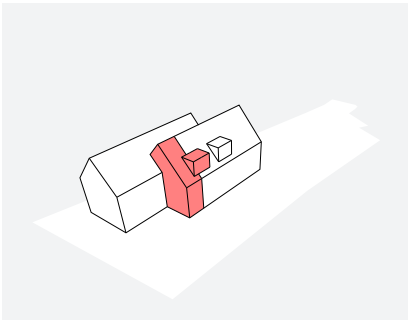

1503 *BBa*
huis SG
Nuenen, familie Schennink-Fimerius



1504 *WIEG*
OKC ZGV
Ede, ziekenhuis Gelderse Vallei

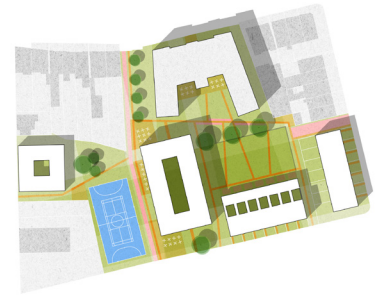

1505 *WIEG*
herontwikkeling vml. ambachtsschool a/d
Boulevard Heuvelink,
Arnhem, Samen Aangenaam Ouder Worden

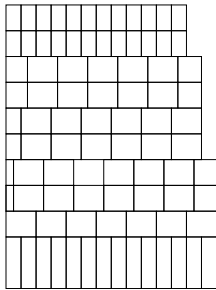

1506 *WIEG*
woontoren Nieuwe Kadewartier
Arnhem, Samen Aangenaam Ouder Worden



1507 *WIEG*
masterplan renovatie ZSJ
Harderwijk, ziekenhuis St Jansdal

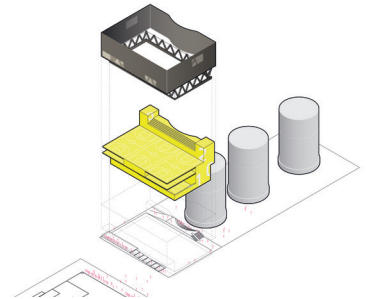

1602 *S+K*
Sportgebouw Zeeburgereiland
Amsterdam, gemeente Amsterdam



1603 *S+K*
Zwembadcomplex Den Uyt
Mol (België), gemeente Mol

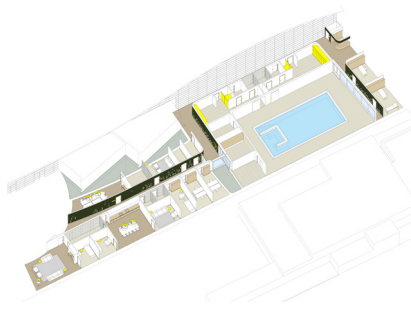

1604 *S+K*
Therapiebad en dagbehandeling,
Heerhugowaard, gemeente Heerhugowaard
& Stichting Esdégé Reigersdaal

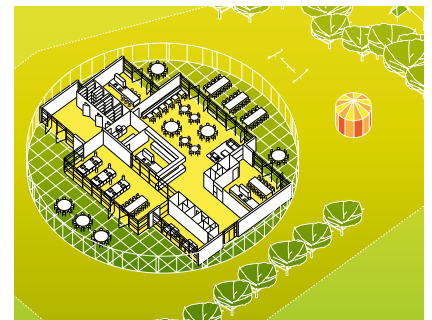

1606 *BBa*
KookLokaal: transformatie schoolgebouw,
Borne, gemeente Borne

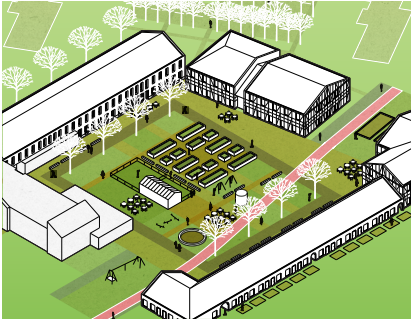

1607
Quality of Life
Horst, Phidias Community Cooking & Dichterbij
BBa

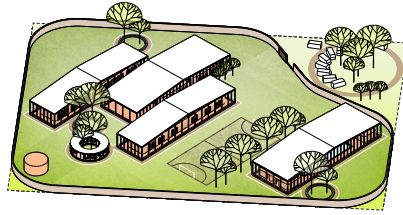

1701
KenCada Camous
Bamburi (Kenya), KenCada IA
BBa

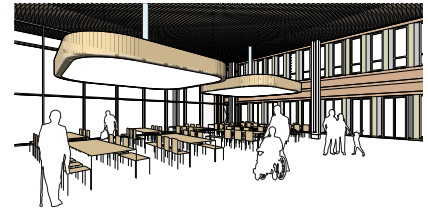

1702
interieurontwerp entreehal LZR
Roermond, Laurentius Ziekenhuis
BBa



1706
Condoprijsvraag
Strijp S, Eindhoven, Sint Trudo
BBa



1710
'Hart van Vreedenhoff'
Arnhem, Vreedenhoff
opZ

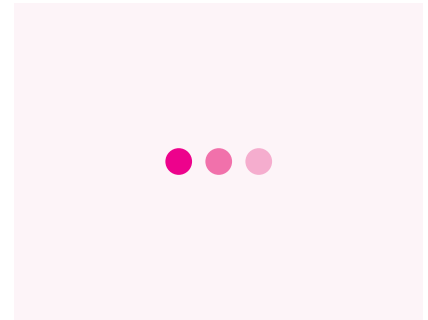

1711
Witsenstraat; transformatie schoolgebouw
Arnhem, Portaal
opZ

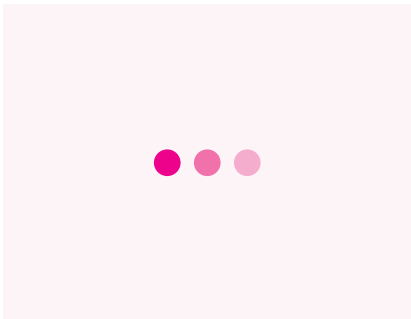

1712
appartementencomplex 'kavel Kok'
Harderwijk, Lingotto
opZ

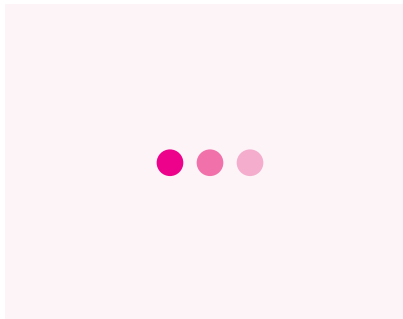

1713
app. complexen 'Leidsche Maan'
Utrecht, VeleuwezoomVerkerk & Portaal
opZ

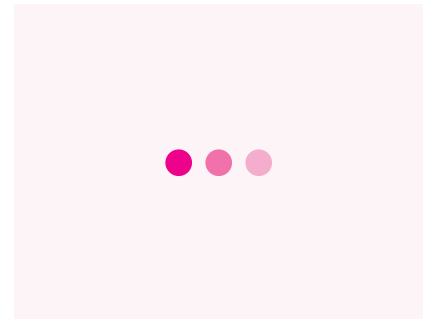

1714
transformatie stallinggarage
Arnhem, Looyseghder
opZ

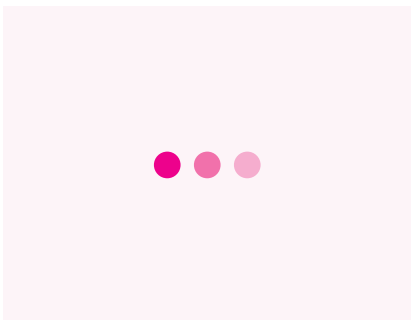

1715
appartementencomplex a/d Lingedijk
Tiel, ...
opZ

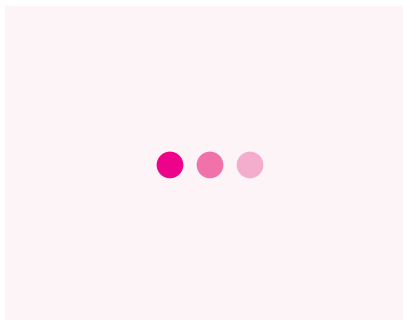

1716
wonen a/d Nieuwstraat & Trans
Arnhem, ...
opZ

PROJECTEN OVERZICHT

Transformatie & renovatie

- transformatie stallingsgarage naar appartementen a/d Noorderlijke Parallelweg, Arnhem, Looyshelder
- Quality of Life: Carefully Designed, Horst, gemeente Horst - Phidias Community Cooking
- KookLokaal: transformatie schoolgebouw, Borne, gemeente Borne
- Huis B, Duiven, familie Buurman
- Huis SG, Nuenen, familie Schennink
- Braak: Horti Botanici Intertempus, Arnhem, Lippenstift voor de stad (prijsvraaginzending; eervolle vermelding)
- European 10: HIP TO BE SQUARE , Liège België, European België

opZoom architecten

- herbestemming vml. schoolgebouw a/d Witsenstraat, Arnhem, Portaal
- ver- nieuwbouw woon/zorgcentrum Vredenhoff, Arnhem, Vredenhoff

Wiegerinck architectur stedenbouw

- PLINT17, Arnhem, Volkshuisvesting
- OKC ZSJ, Harderwijk, ziekenhuis St Jansdal
- structuurontwerp renovatie LZR, Roermond, Laurentius Ziekenhuis Roermond
- OKC ZGV, Ede, ziekenhuis Gelderse Vallei
- masterplan renovatie ZSJ, Harderwijk, ziekenhuis St Jansdal
- vernieuwbouw radiologie ZSJ, Harderwijk, ziekenhuis St Jansdal
- herontwikkeling vml. ambachtsschool a/d Boulevard Heuvelink, Arnhem, Samen Aangenaam Ouder Worden
- renovatie & uitbreiding Theater a/d Rijn, Arnhem, Traject & Generale Oost
- renovatie & herbestemming vml. verpleeghuis tot zorghotel AVK, Utrecht, AxionContinu
- renovatie & uitbreiding Theater Harderwijk, Harderwijk, Theater Harderwijk
- herontwikkeling St. Elisabeth Gasthuis naar kleinschalig wonen PG, Amersfoort, St. Elisabeth Gasthuis
- dagcentrum UMCG, Groningen, UMCG

SBH Architecten + Adviseurs

- 38 grondgebonden woningen, inbreidingslocatie bloemkoolwijk Olden Tempel - Beuningen, Standvast Wonen
- Interventie aan blinde kopgevels, Olden Tempel - Beuningen, Standvast Wonen
- Polyfonie OK74, herbestemming van kantoor naar doelgroep specifieke studentenhuusvesting icm. ondersteunende faciliteiten, Arnhem (ism. Frank

- Donders Projectontwikkeling);
- Haalbaarheidsonderzoek naar herbestemming van leegstaande kantoorpanden met ruimtelijke studie op basis van 'het nieuwe werken' (ism. Frank Donders Projectontwikkeling)
 - Verkenning naar de mogelijkheden voor hoog- en laagbouw, Leidenweg - Arnhem, Pleyade
 - Theaterwerkplaats toneelgroep Oostpool, Weertjesstraat Arnhem, Oostpool
 - Zorg voor leegstand: studie naar de haalbaarheid van herbestemming van kantoren tot woonzorgfuncties, BNA Onderzoek & TU Delft
 - Rehab Arnhem, herbestemming leegstaand kantoorgebouw tot jeugdverslavingskliniek, Arnhem, [A]platform
 - Urban play, herbestemming leegstaand kantoorgebouw tot urban sportscentre, Arnhem, [A]platform
 - Herontwikkeling voormalig Verpleeghuis Elderhoeve, Arnhem, Pleyade
 - U3, school voor drie scholen Voortgezet Speciaal Onderwijs, Utrecht, gemeente Utrecht
 - 'De Transformatie' - transformatie MOW/van Oldenbarneveldstraat naar gebied voor wonen en creatieve economie, Arnhem, Volkshuisvesting Arnhem & Kuiper Arnhem
 - Woon- zorgcomplexen Hoornaar & Giessenburg, Hoornaar - Giessenburg, Bloei & Kleurrijk wonen
 - Woongebouw 24 plaatsen PG en gebouw voor dagbesteding in een llandelijk gebied, Baak, Sité

Nieuwbouw

- KenCadaIIC 'A school as a community', Bamburi - Kenya, KenCadaIIC
- Quality of Life: Carefully Designed, Horst, gemeente Horst - Phidias Community Cooking
- Europan 10: HIP TO BE SQUARE , Liège België, Europan België

opZoom architecten

- Appartementen, commerciële ruimte en grondgebonden woningen a/d Nieuwstraat & Trans, Arnhem, ...
- appartementencomplex a/d Lingedijk, Tiel,
- appartementencomplexen a/d Vleutensebaan - Leidsche Maan, Utrecht, VeluwezooomVerkerk & Portaal
- appartementencomplex 'kavel Kok', Harderwijk, Lingotto

Slangen+Koenis architecten

- Therapiebad en dagbehandeling, Heerhugowaard, gemeente Heerhugowaard & Stichting Esdégé Reigersdaal
- Zwembadcomplex Den Uyt, Mol (België), gemeente Mol
- Sportgebouw Zeeburgereiland, Amsterdam, gemeente Amsterdam

Wiegerinck architectur stedenbouw

- 'Voorveldsehof' - kleinschalig groepswonen PG, Veemarkt, Utrecht, AxionContinu
- Hotfloor LZR, Roermond, Laurentius Ziekenhuis Roermond

- OKC ZSJ, Harderwijk, ziekenhuis St Jansdal
- IUBAT hospital, Dhaka, Bangladesh, International University of Business Agriculture and Technology
- woontoren Nieuwe Kadewijk, Arnhem, Samen Aangenaam Ouder Worden
- kindercluster Bloemhof, Rotterdam, gemeente Rotterdam
- 24 plaatsen PG en Somatiek, Elst, BuytenGewoon
- diagnostisch laboratorium, Eindhoven, van Looy groep / Diagnostiek voor U
- appartementengebouw 40 zorgappartementen icm wijkcentrum, Hilversum, stichting Dudok Wonen
- PG woonvormen in Stad en Streek, Lentegroep
- Admiraal De Ruyter Ziekenhuis (electieve zorg), Vlissingen, ADRZ

SBH Architecten + Adviseurs

- Woongebouw 12 plaatsen SGLVG (gesloten afdeling), Groot Hungerink - Eefde, Trajectum-Hanzeborg
- 38 grondgebonden woningen, inbreidingslocatie bloemkoolwijk Olden Tempel - Beuningen, Standvast Wonen
- Woongebouwen 32 plaatsen PG , 16 plaatsen NAH + 56 zorgappartementen, Parijsch Culemborg, STMR & Syndion (ism. West 8 Urban Design & Landscape Architectur)
- Forensisch Psychiatrische Kliniek (80 plaatsen TBS), de Grote Beek - Eindhoven, GGz Eindhoven en de Kempen
- Masterplan uitbreiding forensische cluster De Woenselse Poort, de Grote Beek - Eindhoven, GGz Eindhoven en de Kempen
- Gebouw voor arbeidstherapie, de Grote Beek - Eindhoven, GGz Eindhoven en de Kempen
- 24 plaatsen Orthopsychiatrie, de Grote Beek - Eindhoven, GGz Eindhoven en de Kempen
- Woongebouw 32 plaatsen PG + 11 zorgappartementen, Elst, Pleyade & Klaassen
- Theaterwerkplaats toneelgroep Oostpool, Weertjesstraat Arnhem, Oostpool
- Woningbouw Saksen Weimar, vml. Saksen Weimar kazerne Arnhem, Giesbers & Vivare
- Vervangende nieuwbouw verkeerscentrale VCZN, regiokantoor RWS en zoutloods, Geldermalsen, Rijkswaterstaat regio Zuid Nederland
- 48 plaatsen Individueel Langdurend Intensief Verblijf, Noordwijkerhout, GGz Duin en Bollenstreek & stichting Rivierduinen
- 24 plaatsen orthopsychiatrie & 24 plaatsen jeugdverslavingszorg, Den Dolder, Barentsz/centrum Maliebaan
- Woon- zorgcomplexen Hoornaar & Giessenburg, Hoornaar - Giessenburg, Bloei & Kleurrijk wonen
- Woongebouw 48 plaatsen jeugd beperkt beveiligd, Rekken, Rentray
- Woongebouw 24 plaatsen PG en gebouw voor dagbesteding in een llandelijk gebied, Baak, Sité

Interieur

- Condo Prijsvraag, Eindhoven, Sint Trudo

opZoom architecten

- ver- nieuwbouw woon/zorgcentrum Vreedenhoff, Arnhem, Vreedenhoff

Slangen+Koenis architecten

- Therapiebad en dagbehandeling, Heerhugowaard, gemeente Heerhugowaard & Stichting Esdégé Reigersdaal
- Zwembadcomplex Den Uyt, Mol (België), gemeente Mol

Wiegerinck architectur stedenbouw

- OKC ZSJ, Harderwijk, ziekenhuis St Jansdal
- High End Conferencing Center PWC, Amsterdam, PricewaterhouseCoopers
- Hotfloor LZR, Roermond, Laurentius Ziekenhuis Roermond
- interieurontwerp dagcentrum UMCG, Groningen, UMCG

SBH Architecten + Adviseurs

- Forensisch Psychiatrische Kliniek (80 plaatsen TBS), de Grote Beek - Eindhoven, GGz Eindhoven en de Kempen
- Gebouw voor arbeidstherapie, de Grote Beek - Eindhoven, GGz Eindhoven en de Kempen
- 24 plaatsen Orthopsychiatrie, de Grote Beek - Eindhoven, GGz Eindhoven en de Kempen

Installaties

- Monochrome blue, Het Hoofdkwartier, Arnhem (ArtEZ)
- Reflectieve installatie 'X'; als lid van het Arnhemse Architectengilde in het kader van Sonsbeek 2008, in samenwerking met beeldend kunstenaar Antoon Versteegde

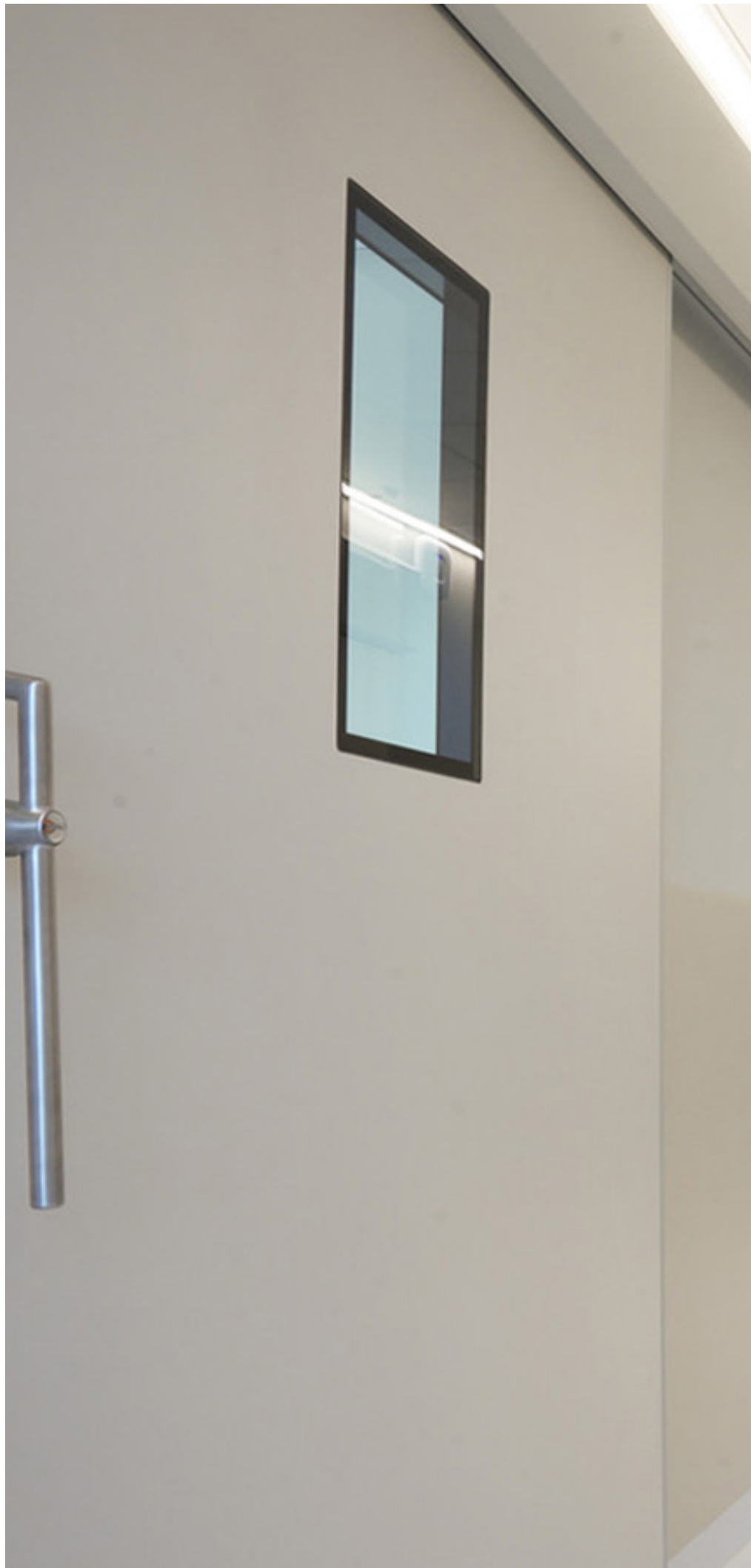

Bastiaan Buurman

Hertshoornstraat 26
NL-6813 EJ Arnhem

+31(0)6 54 76 85 70
mail@bastiaanbuurman.nl

bastiaanbuurman.nl